

**CADERNO DAS  
XI JORNADAS DO FCL-RJ 2024  
O INCONSCIENTE  
E O INFANTIL**

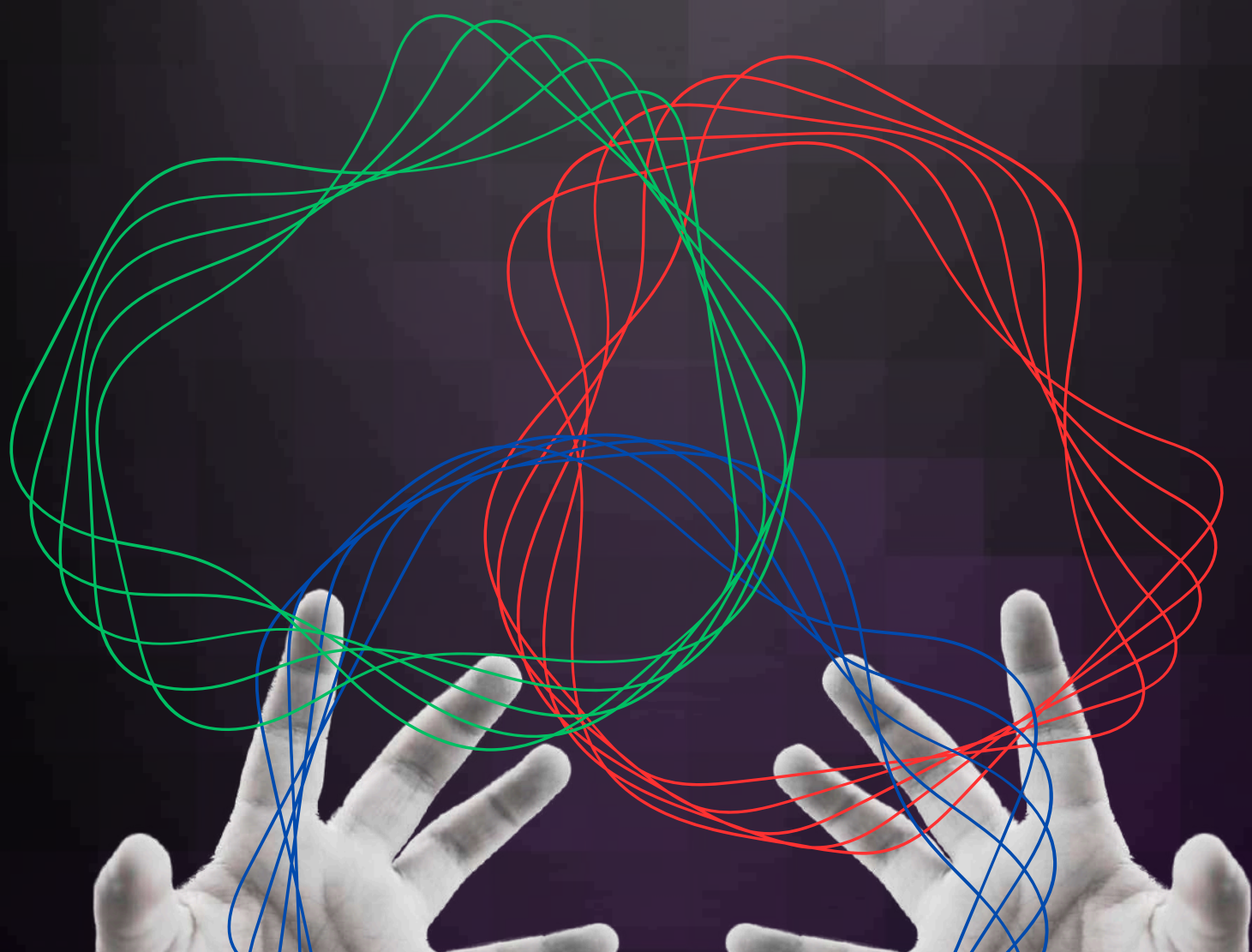

**Atualizado**  
**(Novas datas de entrega de trabalhos)**

**XI JORNADAS  
DO FCL-RJ 2024  
O INCONSCIENTE  
E O INFANTIL**

**06 e 07  
de dezembro**

**Windsor Barra Hotel**

**Av. Lucio Costa, 2630**

**Barra da Tijuca, Rio de Janeiro, RJ.**

# O INCONSCIENTE E O INFANTIL

O tema das XI jornadas do Fórum do Campo Lacaniano Rio de Janeiro é: O inconsciente e o infantil. Apesar de Freud não ter constituído o “infantil” como um conceito, sua relevância aparece através da relação que estabelece com conceitos que se estendem por todo corpo teórico da psicanálise, além de ocupar um lugar importante na própria experiência analítica. O inconsciente Freudiano “não é o passado simples daquilo que foi, uma vez que ele já não é [...], mas o futuro anterior do que terei sido para aquilo em que me estou transformando” (Lacan, 1953/1998: 301). Por isso, dizemos, com Lacan, que o sujeito não tem idade, não cresce nem se desenvolve, ele se constitui.

**As referências ao termo infantil são inúmeras e se encontram desde o período pré-psicanalítico. Na carta 69, de 21/09/1897, de sua correspondência com Fliess, já observamos um primeiro momento de virada, quando Freud ao dizer: “não acredito mais em minha neurótica”, abandona, ou melhor, reposiciona sua teoria da sedução passando a fantasia a ocupar um lugar de relevância na constituição do psiquismo. Ao destacar que “não há indicações de realidade no inconsciente, de modo que não se pode distinguir entre a verdade e a ficção” (1987:265-266), Freud, além de introduzir a fantasia na constituição das cenas memoradas, o que irá imprimir às lembranças da infância o singular de cada sujeito, acaba jogando luz em toda a questão da sexualidade infantil.**

**O infantil vai se manifestar através das recordações, das reminiscências de suas pacientes históricas com relação à infância. É por aí que ele vai perceber que os efeitos das experiências presentes remontavam a algo no passado, e ao articular o sexual e o infantil acaba rompendo com o ideal de inocência atribuído em sua época às crianças, percebendo assim, a importância dos primeiros anos de vida na constituição do sujeito.**

**Na obra freudiana encontramos muitas indicações que nos apontam o que será a pedra angular de toda a psicanálise, o inconsciente, termo que demarcará radicalmente a diferença entre o conceito de infância, referido a uma etapa do desenvolvimento, e o infantil que remete ao encontro com o sexo sempre traumático, às marcas que ficam aí registradas em nosso psiquismo, independente da idade.**

**O infantil nos remete à lógica do inconsciente e do gozo, do qual somos exilados posto o advento da linguagem impor a divisão subjetiva, o que vai aparecer no decorrer de uma análise e, que tem a ver com o lugar que todo sujeito ocupa na fantasia.**

**Num mundo que caminha a passos largos na direção da universalização dos gozos, que desconhece a impossibilidade lógica da relação sexual, e que pretende suprimir as diferenças, qual seria a contribuição da psicanálise e dos psicanalistas frente à singularidade do sujeito?**

## Valores da Inscrição:

Por pessoa	Até 15/09	16/09 a 15/10	16/10 a 20/11	21/11 a 05/12
Valor cheio	350,00	400,00	450,00	500,00
Membros e Participantes	300,00	350,00	400,00	450,00
Estudantes	180,00	210,00	240,00	270,00

No dia do evento: 550,00

### Dados para pagamento:\*

Conta do Fórum Rio: Banco Itaú: 341

Agência: 8598

C/c: 06397-5

Fórum do Campo Lacaniano Rio de Janeiro

- CNPJ: 03.137.219.0001/25

- Chave Pix: 21984634883

## **Faça sua inscrição aqui:**

<https://forms.gle/p4LwB66WjXw43cK38>

- **Para que a inscrição seja feita é necessário anexar o comprovante de pagamento.**
- **As pessoas que escolherem fazer o pagamento até 5 de novembro, poderão optar por fazê-lo em duas parcelas via cartão de crédito através do link de pagamento. Para tal, é necessário entrar em contato com a secretaria do FCL-RJ pelo e-mail: [secretariaforum@campolacanianorj.com.br](mailto:secretariaforum@campolacanianorj.com.br) ou pelo WhatsApp (21) 98463-4058 para solicitar o link.**
- **Estão ofertadas apenas 30 vagas para os primeiros estudantes que quiserem se inscrever.**  
**Enviar cópia da carteira de estudante ou documento de matrícula, para [secretariaforum@campolacanianorj.com.br](mailto:secretariaforum@campolacanianorj.com.br).**
- **Membros e Participantes de FCL não podem se inscrever como estudantes.**
- **Em caso de desistência antes de 20 de novembro, o valor devolvido será de 80% do montante já pago.**



**Para a inscrição de trabalhos:  
Entrega dos argumentos:18/10  
Resposta: 25/10  
Entrega final do trabalho: 16/11**

**Enviar o título e o argumento do trabalho para o e-mail:  
[secretariaforum@campolacanianorj.com.br](mailto:secretariaforum@campolacanianorj.com.br)  
se anexando o argumento e o comprovante de inscrição.**

**A proposta deverá ser enviada em 2 páginas em arquivo word:  
Página 1: Nome completo, endereço postal, e-mail e se está  
associado a um Fórum.**

**Página 2: Título, Subtema em que o trabalho se encaixa  
(conforme os subtemas propostos) e o Argumento, com até  
1.000 caracteres, contados com espaço.**

**Os autores aceitos receberão um e-mail até o dia 7 de outubro.  
O trabalho completo deverá ser entregue até 08/11, com até  
6.000 caracteres, contados com espaço (sem contar o título, o  
nome do autor e as referências bibliográficas). Só serão  
colocados no programa os trabalhos cuja íntegra respeitou as  
orientações acima.**

**Subtemas:**

- O infantil da neurose e neurose de infância;**
- O inconsciente linguagem e o inconsciente real;**
  - O infantil nas estruturas clínicas;**
  - A infância na era digital;**
  - A medicalização da infância;**
- Inconsciente real, língua e autismo.**

**Coordenação:  
Consuelo Almeida,  
Glória Justo e  
Maria Vitória Bittencourt**

**Comissão Científica: Consuelo Pereira de Almeida,  
Elisabeth da Rocha Miranda, Gloria Justo, Maria Vitória  
Bittencourt, Rosane Melo, Sonia Alberti e Vera Pollo**

**Comissão de Organização: Geísa Freitas (Coordenadora),  
Alexandre Marzullo, Ana Paula Farina, Igor O. Coelho e  
Luciana Torres**

**Convidamos todos os inscritos a aderirem ao jantar de  
confraternização, a se realizar na sexta-feira, 6 de  
dezembro. O valor a ser pago será divulgado  
proximamente e a inscrição dependerá da verificação do  
depósito até o dia 15 de novembro.**